

CONTRASTE

4 de diciembre de 2017

Azcapotzalco

Órgano Informativo del Colegio de Ciencias y Humanidades Plantel Azcapotzalco



Rehabilitación y equipamiento de salas de juntas para profesores

UNAM
La Universidad de la Nación



Remodelación de oficinas del Siladin

Número Extraordinario

Conservación y mantenimiento de las instalaciones escolares

PRESENTACIÓN



Colocación de pintura en reja tipo UNAM

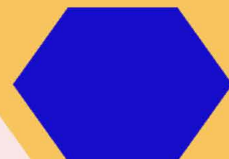
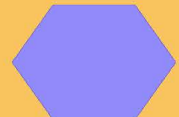
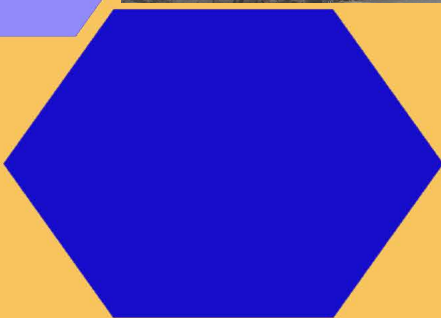
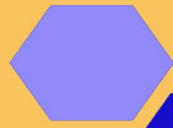

En este último año de gestión, en nuestro plantel se han realizado diversas obras dirigidas a la remodelación, conservación y mantenimiento de la infraestructura, así como a la adquisición de materiales e insumos como parte de los compromisos establecidos en el Plan de Trabajo de la Dirección. Esto con el fin de ofrecer a la comunidad las condiciones de funcionamiento adecuadas en todas las áreas que lo integran en beneficio del aprendizaje de los alumnos.

Tanto las clases ordinarias como las diversas actividades extracurriculares que se presentan, conforman un sinnúmero de eventos académicos locales y generales, deportivos y culturales que requieren contar con el equipamiento de apoyo, sin los cuales no se lograría cumplir con el propósito que hasta ahora se ha tenido en cada uno de ellos.

Una comunidad como la nuestra conformada por una población de aproximadamente 13 mil alumnos, alrededor de 600 académicos y cerca de 350 trabajadores administrativos, que transitan diariamente por sus áreas representa una gran cantidad de recursos materiales y económicos que se destinan, reflejándose en la continuidad de los procesos académico-administrativos que se llevan a cabo en el día a día.

Es por ello pertinente, que al final de un ciclo escolar hagamos una reflexión sobre la trascendencia que significa este proceso que a veces pasa desapercibido en la vertiginosa cotidianeidad, pero que sin embargo, al llegar al aula o al laboratorio, el encontrar todo los elementos básicos para impartir la clase, constituye una inmensa labor previa que se realiza en la mayoría de los casos, durante el periodo de asueto escolar, momento en el que nuestra escuela se prepara para recibir nuestra presencia al regreso a clases.



Salas de profesores para seminarios



Se rehabilitaron las salas de juntas para profesores con mobiliario, pizarrón, videoprojector, cancelería nueva, piso y persianas para sus reuniones de trabajo académico.





En el edificio "M" se cambió el mobiliario en todos los salones



Se adquirieron 500 sillas, 200 mesas binarias y 10 pizarrones blancos



Pintura y mantenimiento de barandales



Adquisición de camioneta para actividades académicas de alumnos y profesores



Ampliación y remodelación del estacionamiento de alumnos



Ampliación y remodelación de baños para alumnos del edificio "H"

Infraestructura del plantel

Construcción y equipamiento de cuatro nuevas aulas



Colocación de velaria en el Siladin. Foro abierto para actividades científicas

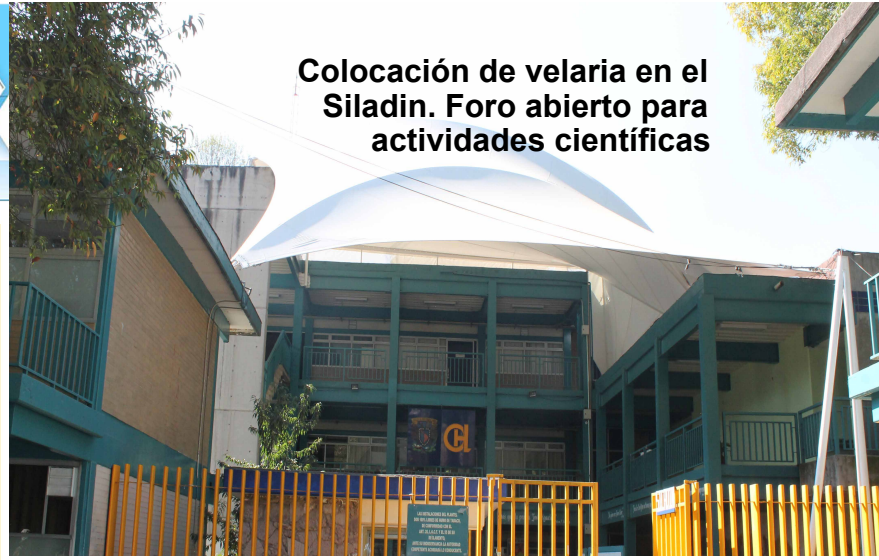

Mantenimiento de la subestación eléctrica



Colocación de despachadores PUMA AGUA. Elaboración y colocación de contenedores de basura



Colocación de placa conmemorativa y letras de metal en el Siladin

PRÓXIMAMENTE

Obras a ejecutar durante el periodo Invierno 2017 (entre otras)

- * Remodelación de los baños del edificio "T".
- * Colocación de 4 mini split en la biblioteca, planta alta.
- * Suministro y colocación de puntas para rayos en todo el plantel.
- * Colocación de 4 proyectores con señal de audio y video.
- * Suministro y colocación de malla ciclónica en las canchas de fútbol.
- * Colocación de Durock en bodega de Mantenimiento y Educación Física.
- * Desazolve de la línea de drenaje, registro, pozas de visita y rejillas.
- * Cambio de pendientes en tridilosa en la sala Centenario.
- * Colocación de pintura en plafones y estructura metálica, edificios "M", "N", "O" y "P".
- * Colocación de adoquín en la explanada de las aulas nuevas.



Equipamiento de las salas del Departamento de Audiovisual

Equipo	Uso
3 micrófonos Shure de doble mando	Son micrófonos de alta calidad los cuales ayudan a cumplir con todas las expectativas de los usuarios
Bocina marca Bose para interiores	Se utiliza en áreas pequeñas como en las salas Galería y Verde
2 reproductores Blu-Ray HDMI Samsung	Es necesario ir implementando nuevas tecnologías
5 video-proyectores marca Benq	Fueron adquiridos para remplazar equipos ya dañados
Videocámara Logitech	Es utilizada para llevar a cabo videoconferencias
Videocámara Sony 4K con trípode	Permite grabar eventos con un alto nivel de calidad
20 video-proyectores marca Benq	Fueron adquiridos para seguir modernizando el equipo
Cámara fotográfica Canon	Para la cobertura de eventos académicos y culturales
2 Bocinas Yamaha	Se utilizan en las salas Sor Juana y Juan Rulfo



Con sus cinco salas de eventos, este departamento ofrece a lo largo del ciclo escolar apoyo audiovisual y técnico en los eventos académicos y culturales como son: conferencias, presentaciones de libros, proyecciones, recitales, obras de teatro, conciertos, entre otros.





Insumos y materiales para la experimentación en los Laboratorios



Equipo	Uso
80 Vasos de precipitado de 100 ML marca KIMAX	Se repartieron en 10 laboratorios tanto curriculares como de ciencias
60 Mechero Bunsen con control de flama	Se realizó el cambio del 80% de los insumos preexistentes en 16 aulas-laboratorios
80 Matraz de destilación de 125 ML	Se repartió el 50% de la adquisición en 10 aulas laboratorios
24 Multímetro profesional con auto rango	Se actualizó el equipo por fallas en las lecturas
500 Tubo de ensayo con labio de 16X150 mm marca KIMAX	Este insumo es de los más utilizados en las materias de Biología y Química
2 Autoclave	Se asignaron a 2 laboratorios de Biología
120 Vasos de precipitados de 400ml marca PYREX	Se repartieron en 25 laboratorios tanto curriculares como de ciencias
50 Mango de bisturí #4	Se están cambiando los mangos de bisturí que se encuentran oxidados o en mal estado de todos los laboratorios de Biología
250 Gotero de vidrio de 7cm de largo	Se están completando los insumos que se requieren para cubrir las necesidades de las prácticas en los laboratorios de Biología, Química y Física



Las aulas-laboratorios que se encuentran distribuidos en el plantel, están disponibles con el mobiliario e insumos para cubrir los requerimientos de las clases teórico-prácticas de las asignaturas de Biología, Física y Química.



Colocación de pintura exterior en las salas de Audiovisual



Limpieza profunda en la Biblioteca



Remodelación de la oficina de Servicios Escolares



Mantenimiento de tableros y pintado de canchas



Colocación de puertas nuevas en los laboratorios curriculares

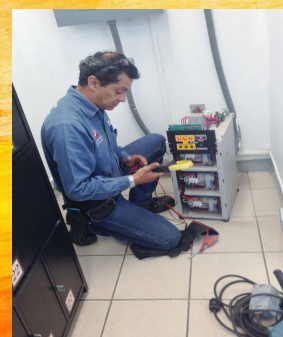

Mantenimiento eléctrico en la Mediateca



Colocación de pantallas en todos los laboratorios curriculares (40)



Cambio de piso enfrente de los edificios "C", "D" y "E"



Retiro de reja por seguridad ante un sismo, enfrente del edificio "X"

Trabajando juntos por instalaciones dignas en uno de los mejores bachilleratos del país y de la Universidad



**Colegio de Ciencias y Humanidades
Plantel Azcapotzalco**

Directora: Lic. Sandra Guadalupe Aguilar Fonseca/
Secretario General: Lic. Joaquín Alejandro Martínez
Morales/ Secretario Académico: Biól. José Virgilio
Dominguez Bautista/ Secretario Docente: Lic. Andrés
Francisco Palacios Meza/ Secretario Técnico
del SILADIN: Mtro. Ricardo Guadarrama Pérez/
Secretario de Asuntos Estudiantiles: Lic. Antonio
Nájera Flores/ Secretaria de Servicios de Apoyo al

Aprendizaje: Mtra. Martha Patricia López Abundio/
Secretario Administrativo: Lic. Fernando García
Mejía/ Servicios a la Comunidad: Lic. José Rodrigo
Loreto Robles/ Jefe del Departamento de Audiovi-
sual: Lic. Alberto García Pérez/ Jefe del Departame-
nto de Laboratorios Curriculares: Ing. José Luis
Rangel Lozada/ Jefa del Departamento de Bienes y
Suministros: Lic. Xóchitl Ruiz Santiago.

Jefe de Información: Lic. Javier Ruiz Reynoso/
Coordinadora de Información: Lic. Ana Isabel Buendía
Yáñez/ Jefe del Departamento de Impresiones: José
Félix Espinosa Saldaña

contrastecchazc@hotmail.com
http://132.248.89.6/div